

## ORGANIGRAMMA 2021-2022

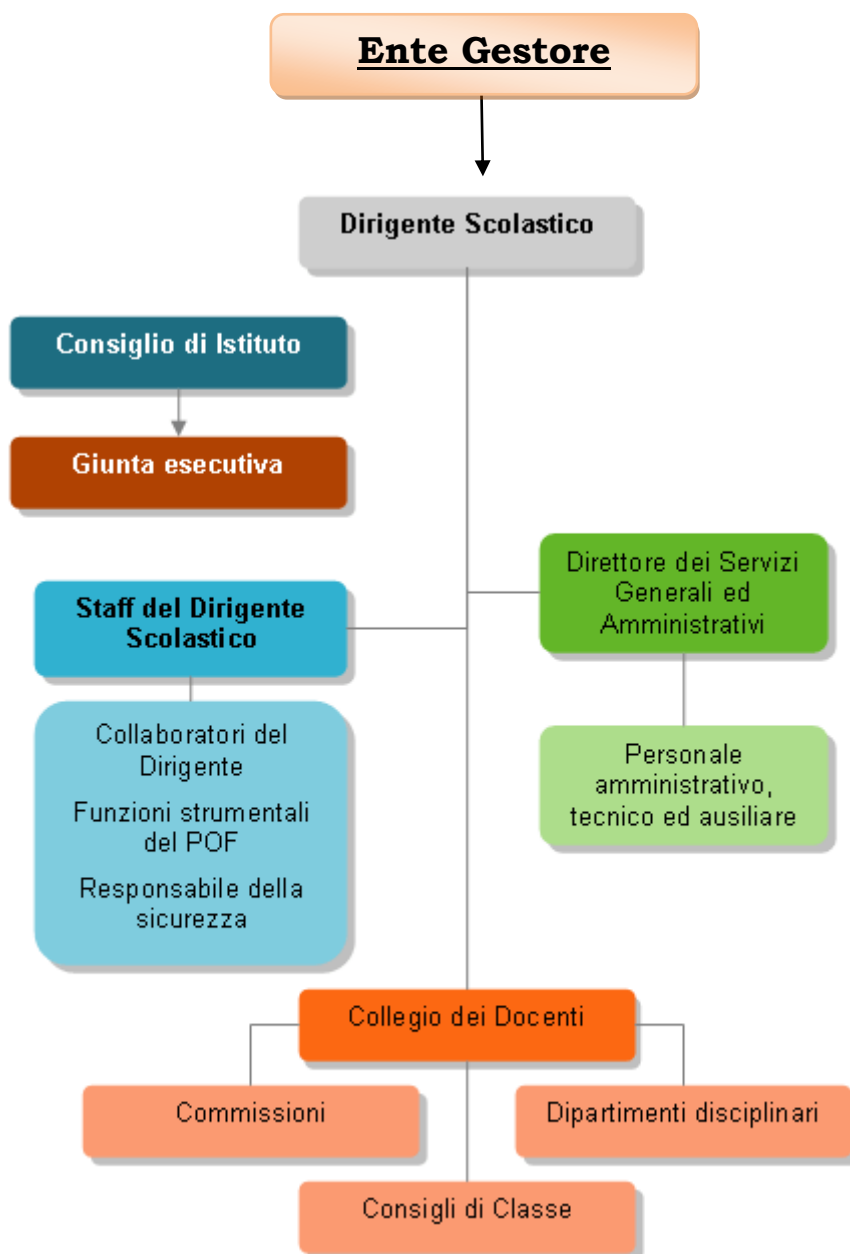

**SCUOLA SECONDARIA DI 1° GRADO  
PARITARIA "SACRO CUORE"**

Via Biancoli 5 - 48022 LUGO RA

Tel. 0545 22068 - Fax 0545 902736

Codice Scuola RA1M00300L

<http://scuolamediasacrocuorelugo.jimdo.com>

PEO: segreteria@sacrocuorelugo.net – PEC: segsacrocuore@postecert.it

## IL PERSONALE DOCENTE

Vilma Masci	Coordinatore delle attività educative e didattiche
-------------	--

	<i>Insegnante</i>	<i>Discipline</i>
1	Lucrezia Billi	Educazione fisica
2	Elena Bucchi	Matematica, Scienze
3	Chiara Davalli	Italiano, Storia, Geografia
4	Francesca Quaranta	Inglese 2^ lingua comunitaria (Spagnolo)
5	Sara Samoré	Arte e immagine, Tecnologia
6	Gaia Toccaceli	Italiano, Storia, Geografia
7	Lorena Vannoni	Religione Cattolica
8	Francesca Vecchi	Musica

	Segreteria	Vilma Masci
--	------------	-------------

**SCUOLA SECONDARIA DI 1° GRADO  
PARITARIA "SACRO CUORE"**

Via Biancoli 5 - 48022 LUGO RA

Tel. 0545 22068 - Fax 0545 902736

Codice Scuola RA1M00300L

<http://scuolamediasacrocuorelugo.jimdo.com>

PEO: segreteria@sacrocuorelugo.net – PEC: segsacrocuore@postecert.it

<i>b) le informazioni relative ai titolari di incarichi di collaborazione o consulenza, compresi gli estremi dell'atto di conferimento dell'incarico, il curriculum vitae e il compenso erogato;</i>	<b>INCARICHI DI COLLABORAZIONE O CONSULENZA:</b>	
	- Nell'anno scolastico 2020-2021 indicare se vi sono stati incarichi di collaborazione/consulenza con specifico riferimento all'attività scolastica: [Si precisa che trattasi di incarichi "ad personam" non ad enti, associazioni, cooperative o società].	NO
	- Indicare il numero totale di contratti:	0
<i>c) il conto annuale del personale e delle relative spese sostenute, con particolare riferimento ai dati relativi alla dotazione organica e al personale effettivamente in servizio e al relativo costo, nonché i tassi di assenza;</i>	<b>COSTO DEL PERSONALE</b>	
	il costo complessivo annuale del personale dipendente, relativo all'esercizio 2020	Dati conservati nella Segreteria della Scuola, sezione Ufficio Personale
	il tasso di assenza percentuale di tutto il personale nell'a.s. 2020/2021	Dati conservati nella Segreteria della Scuola, sezione Ufficio Personale
<i>d) i dati relativi al personale in servizio con contratto di lavoro non a tempo indeterminato;</i>	<b>PERSONALE A TEMPO DETERMINATO</b>	
	Docenti n.	7
	Volontari n.	1
<i>e) i documenti e gli allegati del bilancio preventivo e del conto consuntivo;</i>	<b>DOCUMENTI E ALLEGATI AL BILANCIO</b>	
		Il bilancio e gli eventuali relativi allegati sono conservati presso la Segreteria della Scuola
<i>f) le informazioni relative ai beni immobili e agli atti di gestione del patrimonio.</i>	<b>PROPRIETA' BENI IMMOBILIARI</b>	
	L'Ente (scuola) è proprietario dell'immobile	SI'